

ESTRUTURA ORGANIZACIONAL



PROGRAMA DE
INTEGRIDADE
PRISMA



MISSÃO

Compromisso com a Excelência em Cada Projeto

A Prisma Empreendimentos Ltda estabelece como missão fundamental ser referência em projetos e soluções construtivas e elétricas, atuando tanto no setor público quanto no privado. Nossa dedicação se concentra em proporcionar produtos que atendam aos mais altos padrões de qualidade, garantindo resultados que superam as expectativas de nossos clientes e parceiros.

Cada projeto desenvolvido pela Prisma reflete nosso compromisso inabalável com a excelência técnica, a inovação construtiva e a satisfação total de nossos clientes, consolidando nossa posição como parceiro estratégico em empreendimentos de engenharia civil e elétrica.

VISÃO

Liderança Nacional em Engenharia Sustentável

A Prisma Empreendimentos Ltda projeta seu futuro entre as melhores empresas de engenharia civil e elétrica do Brasil. Nosso reconhecimento será construído através de pilares estratégicos que nos diferenciam no mercado:

Soluções Sustentáveis

Compromisso com práticas ambientalmente responsáveis e tecnologias verdes.

Projetos Dinâmicos

Adaptabilidade e inovação em cada empreendimento desenvolvido.

Eficiência Construtiva

Otimização de recursos, prazos e processos construtivos.

Excelência no Atendimento

Relacionamento próximo e personalizado com clientes e parceiros.

VALORES

Princípios que Orientam Nossa Atuação

Respeito

Valorização das pessoas e suas diferenças.

Comprometimento

Dedicação total aos objetivos estabelecidos.

Eficiência

Otimização de processos e resultados.

Ética e Transparência

Integridade em todas as relações.

Responsabilidade

Assumir consequências e cumprir compromissos.

Experiência

Conhecimento acumulado a serviço da excelência



Organização Estratégica

A Prisma Empreendimentos Ltda estrutura-se de forma estratégica para garantir eficiência operacional e excelência na entrega. Nossa organização contempla áreas especializadas que trabalham de forma integrada.

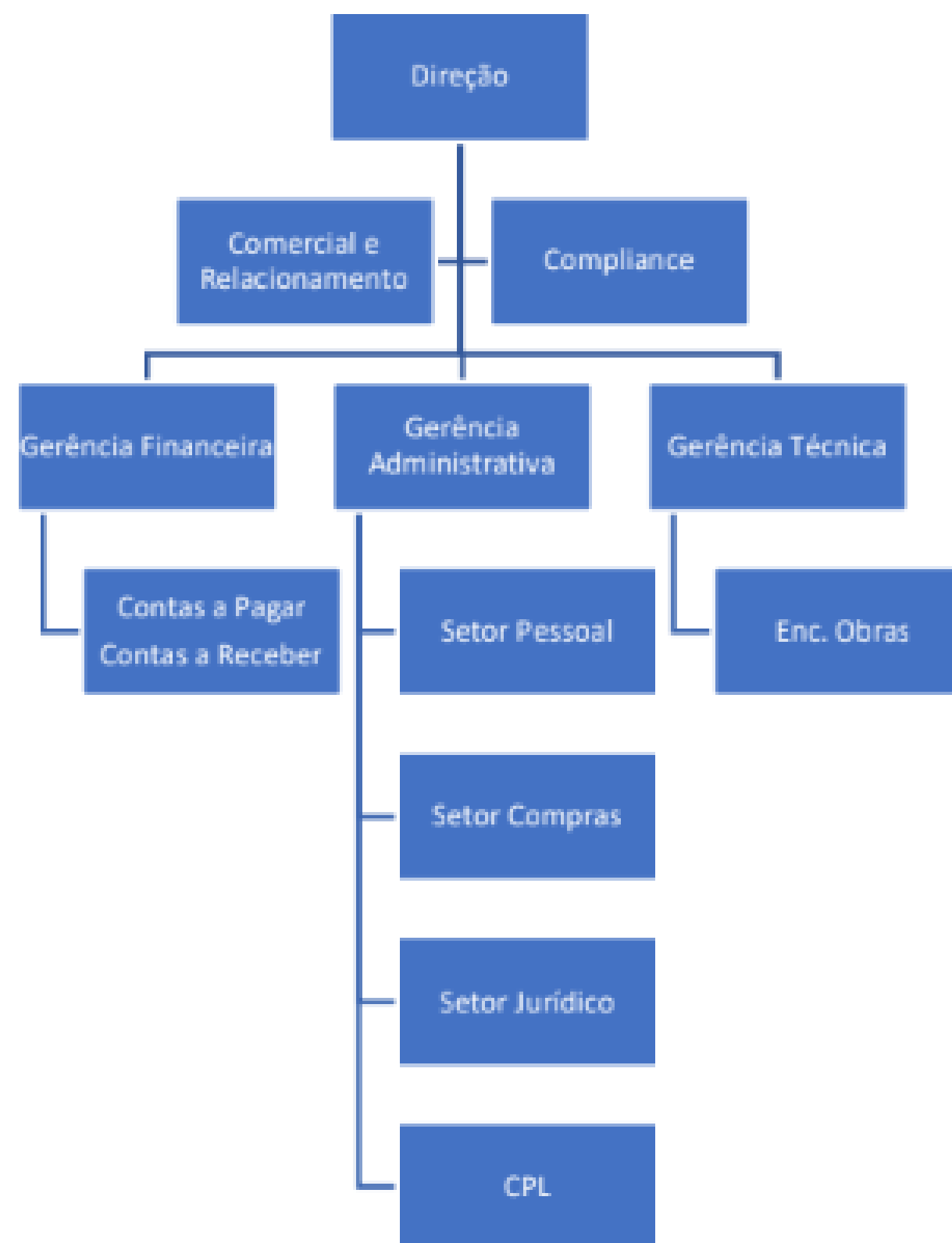

Direção

Governança Corporativa e Tomada de Decisão

Representante Legal/Diretor: Sr. Anito Valença Neto

Responsável pela definição de estratégias e metas, tomada de decisões financeiras e comerciais, representação da empresa perante clientes e órgãos públicos.

Responsabilidades Principais:

- Definir a estratégia e os objetivos da empresa
- Representar a empresa institucionalmente
- Monitorar o desempenho das gerências
- Tomar decisões de alto impacto (financeiras, técnicas e comerciais)
- Aprovar políticas internas e programas de integridade



COMERCIAL E RELACIONAMENTO

Expansão de Mercado e Parcerias Estratégicas

Responsável: Sr. Anito Valença Neto

- Prospecção de novos clientes e mercados
- Negociação de contratos com clientes e fornecedores
- Elaboração e envio de propostas técnicas e comerciais
- Manutenção do relacionamento com órgãos públicos e privados



COMPLIANCE

Compromisso com Ética e Conformidade Regulatória

Sob a coordenação de **Nelciane Costa** e do Comitê de Integridade, o setor de Compliance assegura que todas as operações da Prisma Empreendimentos Ltda estejam alinhadas aos mais altos padrões éticos e legais.



- Implementação e monitoramento do Programa de Integridade
- Treinamentos sobre ética e integridade para colaboradores
- Administração do Canal de Denúncia e acompanhamento de apurações
- Elaboração e revisão de políticas e normativos internos
- Gerenciamento de riscos e controles internos (COSO/ERM)
- Conformidade com legislação (Lei Anticorrupção, LGPD, etc.)

GERÊNCIA FINANCEIRA

Gestão Financeira Estratégica e Sustentável

Responsável: Michele Barros

Contas a Pagar

- Lançamento e controle de despesas da empresa
- Pagamento de fornecedores, impostos e encargos
- Conferência de notas fiscais e documentação
- Relatórios de fluxo de caixa e previsão de despesas



Contas a Receber

- Emissão de boletos, notas fiscais e faturas
- Controle de recebimentos de clientes
- Cobrança de inadimplências
- Apoio no fechamento contábil e fiscal

GERÊNCIA ADMINISTRATIVA

Suporte Operacional e Gestão de Recursos

Responsável: Alexandre Diniz

Setor Pessoal (RH)

Responsável: Janecelelia Vasconcelos

- Admissão e demissão de colaboradores
- Gestão da folha de pagamento
- Controle de férias, benefícios e encargos trabalhistas
- Avaliação de desempenho e gestão de clima organizacional

Setor Compras

Responsável: Janecelelia Vasconcelos

- Cotação e negociação de preços de insumos
- Emissão de pedidos de compra
- Relacionamento com fornecedores
- Controle de estoque de materiais de obras e administrativos

CPL (Comissão Permanente de Licitação)

Responsável: Nelciane Costa

- Licitações, elaboração e análise de contratos
- Providenciar documentação necessária para licitações
- Acompanhamento da regularidade fiscal e trabalhista

GERÊNCIA TÉCNICA

Excelência na Entrega de Projetos e Obras

A Gerência Técnica, sob liderança de Engenheiro Responsável Técnico (RT), garante a qualidade técnica e conformidade de todos os projetos executados pela Prisma Empreendimentos Ltda.

Encarregados de Obras

Pedro Lira, Fernando e Eudes coordenam a execução operacional, sendo responsáveis pela logística de equipamentos e apoio à equipe técnica nos canteiros de obras.

- Planejamento e execução dos serviços de engenharia
- Coordenação das equipes de campo
- Gestão de insumos e equipamentos no canteiro de obras

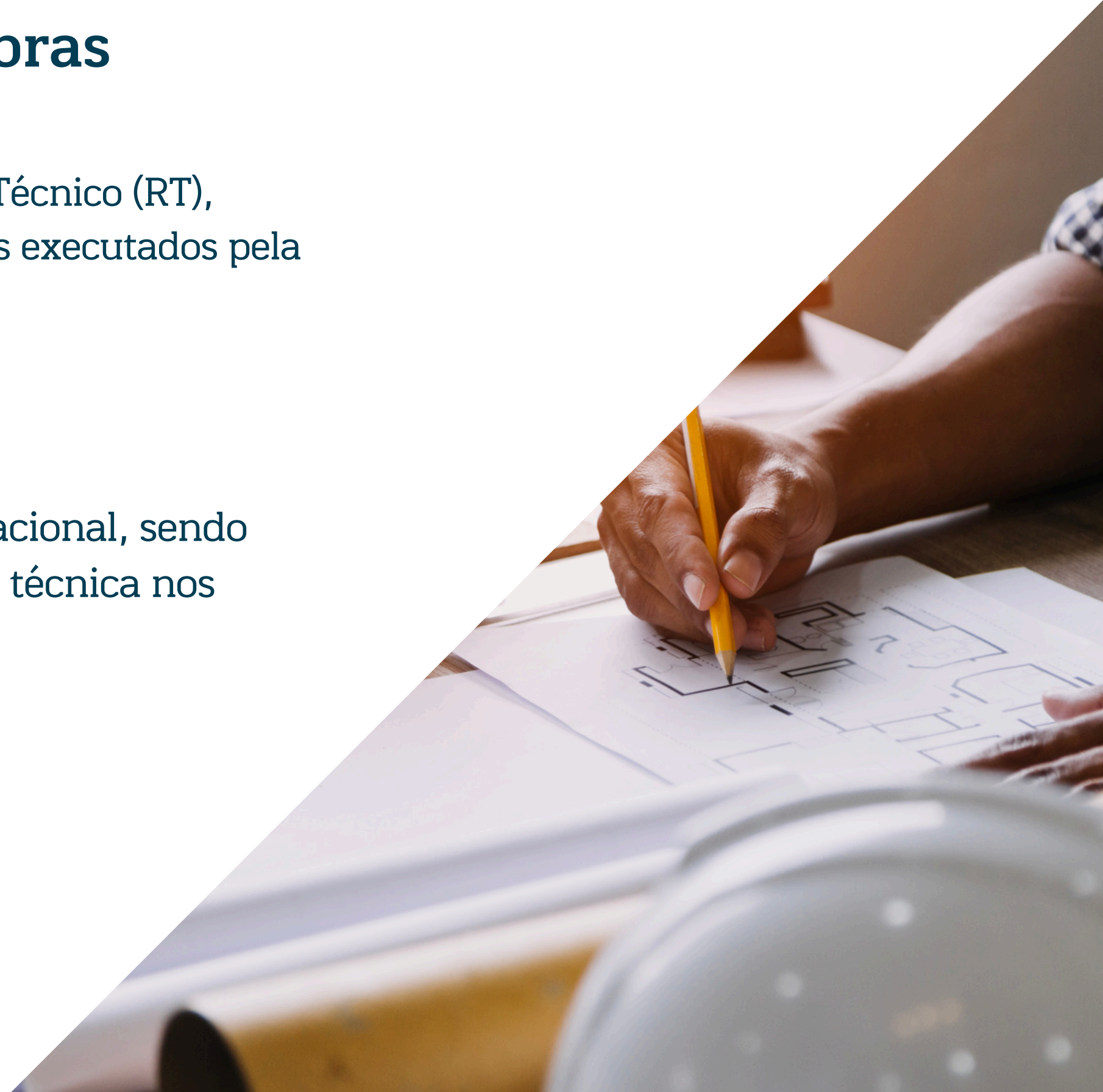

Governança e Autonomia na Gestão de Integridade

A Prisma Empreendimentos Ltda instituiu um Comitê de Integridade com autonomia funcional, responsável pela coordenação, monitoramento e deliberação sobre todas as ações do Programa de Integridade.

Membros do Comitê:

- Nelciane Costa
- Alexandre Diniz
- Janecelelia Vasconcelos
- Tiago Conceição de Moraes Barros

Este comitê representa o compromisso da empresa com a transparência, ética e conformidade em todas as suas operações, garantindo que os mais altos padrões de integridade sejam mantidos em todos os níveis organizacionais.

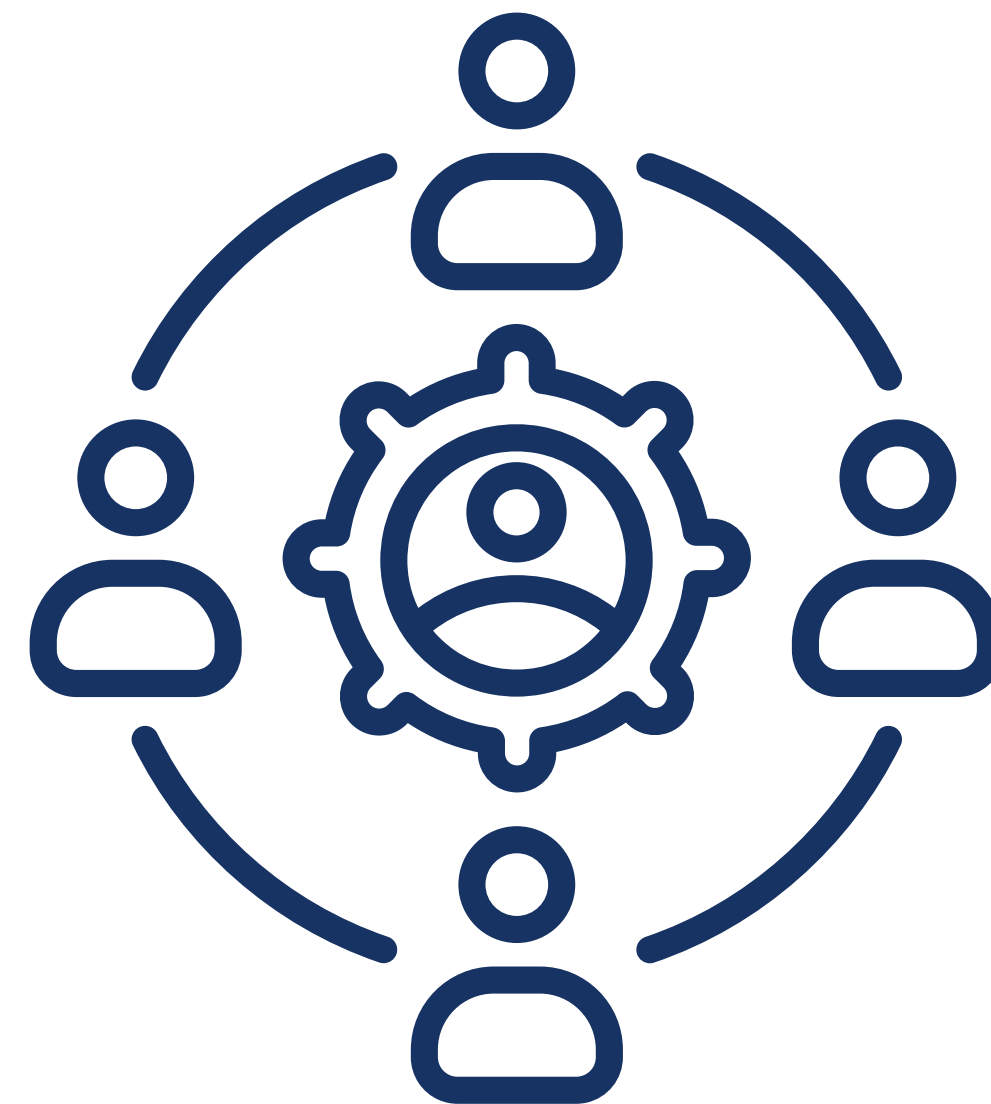



PROGRAMA DE
INTEGRIDADE
PRISMA